



MENTERI DALAM NEGERI  
REPUBLIK INDONESIA

PERATURAN MENTERI DALAM NEGERI REPUBLIK INDONESIA  
NOMOR 22 TAHUN 2017  
TENTANG  
BATAS DAERAH KABUPATEN AGAM DENGAN KABUPATEN PADANG  
PARIAMAN PROVINSI SUMATERA BARAT

DENGAN RAHMAT TUHAN YANG MAHA ESA

MENTERI DALAM NEGERI REPUBLIK INDONESIA,

- Menimbang :
- a. bahwa untuk tertib administrasi pemerintahan di Kabupaten Agam dan Kabupaten Padang Pariaman Provinsi Sumatera Barat, perlu ditetapkan batas daerah secara pasti antara Kabupaten Agam dengan Kabupaten Padang Pariaman Provinsi Sumatera Barat;
  - b. bahwa penetapan batas daerah antara Kabupaten Agam dengan Kabupaten Padang Pariaman sebagaimana dimaksud dalam huruf a telah disepakati oleh Pemerintah Kabupaten Agam dan Pemerintah Kabupaten Padang Pariaman dengan difasilitasi oleh Pemerintah Provinsi Sumatera Barat dan disetujui oleh Tim Penegasan Batas Daerah Pusat;
  - c. bahwa berdasarkan pertimbangan sebagaimana dimaksud dalam huruf a dan huruf b, perlu menetapkan Peraturan Menteri Dalam Negeri tentang Batas Daerah Kabupaten Agam dengan Kabupaten Padang Pariaman Provinsi Sumatera Barat;

- Mengingat : 1. Undang-Undang Nomor 12 Tahun 1956 tentang Pembentukan Daerah Otonom Kabupaten dalam Lingkungan Propinsi Sumatera Tengah (Lembaran Negara Republik Indonesia Tahun 1956 Nomor 25), sebagaimana telah beberapa kali diubah terakhir dengan Undang-Undang Nomor 7 Tahun 1965 tentang Pembentukan Daerah Tingkat II Sarolangun Bangko dan Daerah Tingkat II Tanjung Jabung dengan mengubah Undang-Undang Nomor 12 Tahun 1956 tentang Pembentukan Daerah Otonom Kabupaten Dalam Lingkungan Propinsi Sumatera Tengah (Lembaran Negara Republik Indonesia Tahun 1965 Nomor 50, Tambahan Lembaran Negara Republik Indonesia Nomor 2755);
2. Undang-Undang Darurat Nomor 19 Tahun 1957 tentang Pembentukan Daerah-daerah Tingkat I Sumatera Barat, Jambi dan Riau (Lembaran Negara Republik Indonesia Tahun 1957 Nomor 75), sebagaimana telah diubah dengan Undang-Undang Nomor 61 Tahun 1958 tentang Penetapan Undang-Undang Darurat Nomor 19 Tahun 1957 tentang Pembentukan Daerah-daerah Swatantra Tingkat I Sumatera Barat, Jambi dan Riau (Lembaran Negara Republik Indonesia Tahun 1958 Nomor 112, Tambahan Lembaran Negara Republik Indonesia Nomor 1646);
3. Undang-Undang Nomor 39 Tahun 2008 tentang Kementerian Negara (Lembaran Negara Republik Indonesia Tahun 2008 Nomor 166, Tambahan Lembaran Negara Republik Indonesia Nomor 4916);
4. Undang-Undang Nomor 23 Tahun 2014 tentang Pemerintahan Daerah (Lembaran Negara Republik Indonesia Tahun 2014 Nomor 244, Tambahan Lembaran Negara Republik Indonesia Nomor 5587), sebagaimana telah beberapa kalidiubah terakhir dengan Undang-Undang Nomor 9 Tahun 2015 tentang Perubahan Kedua atas Undang-Undang Nomor 23 Tahun 2014 tentang Pemerintahan Daerah (Lembaran Negara Republik Indonesia Tahun 2015 Nomor 58, Tambahan Lembaran

Negara Republik Indonesia Nomor 5679);

5. Peraturan Menteri Dalam Negeri Nomor 76 Tahun 2012 tentang Pedoman Penegasan Batas Daerah (Berita Negara Republik Indonesia Tahun 2012 Nomor 1252)

MEMUTUSKAN:

Menetapkan : PERATURAN MENTERI DALAM NEGERI TENTANG BATAS DAERAH KABUPATEN AGAM DENGAN KABUPATEN PADANG PARIAMAN PROVINSI SUMATERA BARAT.

Pasal 1

Dalam Peraturan Menteri ini yang dimaksud dengan:

1. Provinsi Sumatera Barat adalah daerah otonom sebagaimana dimaksud dalam Undang-Undang Nomor 19 Tahun 1957 tentang Pembentukan Daerah-daerah Tingkat I Sumatera Barat, Jambi dan Riau.
2. Kabupaten Agam adalah daerah otonom sebagaimana dimaksud dalam Undang-Undang Nomor 12 Tahun 1956 tentang Pembentukan Daerah Otonom Kabupaten Dalam Lingkungan Propinsi Sumatera Tengah.
3. Kabupaten Padang Pariaman adalah daerah otonom sebagaimana dimaksud dalam Undang-Undang Nomor 12 Tahun 1956 tentang Pembentukan Daerah Otonom Kabupaten dalam Lingkungan Propinsi Sumatera Tengah.
4. Pilar Batas Utama yang selanjutnya disingkat PBU adalah pilar yang dipasang sebagai tanda batas antar Provinsi/Kabupaten/Kota yang diletakkan tepat pada garis batas antar daerah Provinsi/Kabupaten/Kota.
5. Pilar Acuan Batas Utama yang selanjutnya disingkat PABU adalah pilar yang dipasang sebagai tanda batas antar Provinsi/Kabupaten/Kota yang diletakkan di sisi batas alam atau buatan yang berfungsi sebagai titik ikat garis batas antar daerah Provinsi/Kabupaten/Kota

6. Pilar Batas Antara yang selanjutnya disingkat PBA adalah pilar batas yang dipasang diantara pilar-pilar batas utama yang diletakkan tepat pada batas antar daerah Provinsi/Kabupaten/Kota dengan tujuan untuk menambah kejelasan garis batas antara dua daerah, atau pada titik-titik tertentu yang dipertimbangkan perlu untuk dipasang pilar batas antara.
7. Pilar Acuan Batas Antara yang selanjutnya disingkat PABA adalah pilar batas yang dipasang diantara pilar-pilar batas utama yang diletakkan di sisi batas alam atau buatan dengan tujuan untuk menambah kejelasan garis batas antara dua daerah, atau pada titik-titik tertentu yang dipertimbangkan perlu untuk dipasang pilar acuan batas antara;
8. Titik Kartometris yang selanjutnya disingkat TK adalah titik-titik koordinat batas yang ditentukan berdasarkan pengukuran/perhitungan posisi titik dengan menggunakan peta dasar dan peta-peta lain sebagai pelengkap.

## Pasal 2

Batas daerah Kabupaten Agam dengan Kabupaten Padang Pariamandimulai dari:

1. TK 0 dengan koordinat  $0^{\circ} 26' 03.4200''$  LS dan  $099^{\circ} 57' 42.9180''$  BT yang berada di garis pantai Samudera Hindia, selanjutnya ke arah Timur Laut sampai pada PBU 29 dengan koordinat  $0^{\circ} 25' 42.4736''$  LS dan  $099^{\circ} 57' 53.4295''$  BT yang terletak pada batas Nagari Gasan Gadang Kecamatan Batang Gasan Kabupaten Padang Pariaman dengan Nagari Tiku Selatan Kecamatan Tanjung Mutiara Kabupaten Agam, selanjutnya ke arah Timur Laut sampai pada PBU 30 dengan koordinat  $0^{\circ} 24' 19.8028''$  LS dan  $099^{\circ} 58' 47.3445''$  BT yang terletak pada batas Nagari Balai Baiak Malai III Koto Kecamatan IV Koto Aur Malintang Kabupaten Padang Pariaman dengan Nagari Tiku Utara Kecamatan Tanjung Mutiara Kabupaten Agam;

2. PBU 30 selanjutnya ke arah Timur Laut sampai pada PBU 31 dengan koordinat  $0^{\circ} 22' 46.8321''$  LS dan  $099^{\circ} 59' 39.6555''$  BT yang terletak pada batas Nagari Balai Baiak Malai III Koto Kecamatan IV Koto Aur Malintang Kabupaten Padang Pariaman dengan Nagari Tiku Utara Kecamatan Tanjung Mutiara Kabupaten Agam;
3. PBU 31 selanjutnya ke arah Barat Laut sampai pada PBU 32 dengan koordinat  $0^{\circ} 22' 08.7692''$  LS dan  $099^{\circ} 59' 07.9686''$  BT yang terletak pada batas Nagari Balai Baiak Malai III Koto Kecamatan IV Koto Aur Malintang Kabupaten Padang Pariaman dengan Nagari Manggopoh Kecamatan Lubuk Basung Kabupaten Agam;
4. PBU 32 selanjutnya ke arah Timur Laut sampai pada PBU 33 dengan koordinat  $0^{\circ} 21' 42.4560''$  LS dan  $100^{\circ} 01' 13.2129''$  BT yang terletak pada batas Nagari III Koto Aur Malintang Kecamatan IV Koto Aur Malintang Kabupaten Padang Pariaman dengan Nagari Geragahan Kecamatan Lubuk Basung Kabupaten Agam;
5. PBU 33 selanjutnya ke arah Timur sampai pada TK 1A dengan koordinat  $0^{\circ} 21' 46.9200''$  LS dan  $100^{\circ} 02' 47.9300''$  BT, selanjutnya ke arah Barat Laut sampai pada PBU 34 dengan koordinat  $0^{\circ} 21' 13.1523''$  LS dan  $100^{\circ} 02' 15.4479''$  BT yang terletak pada batas Nagari III Koto Aur Malintang Kecamatan IV Koto Aur Malintang Kabupaten Padang Pariaman dengan Nagari Geragahan Kecamatan Lubuk Basung Kabupaten Agam;
6. PBU 34 selanjutnya ke arah Timur Laut sampai pada PBU 35 dengan koordinat  $0^{\circ} 20' 31.5436''$  LS dan  $100^{\circ} 03' 40.2066''$  BT yang terletak pada batas Nagari III Koto Aur Malintang Utara Kecamatan IV Koto Aur Malintang Kabupaten Padang Pariaman dengan Nagari Geragahan Kecamatan Lubuk Basung Kabupaten Agam;
7. PBU 35 selanjutnya ke arah Utara sampai pada PBU 36 dengan koordinat  $0^{\circ} 20' 01.5116''$  LS dan  $100^{\circ} 03' 49.5896''$  BT yang terletak pada batas Nagari III Koto Aur Malintang Utara Kecamatan IV Koto Aur Malintang

- Kabupaten Padang Pariaman dengan Nagari Lubuk Basung Kecamatan Lubuk Basung Kabupaten Agam;
8. PBU 36 selanjutnya ke arah Timur Laut sampai pada PBU 37 dengan koordinat  $0^{\circ} 19' 25.9708''$  LS dan  $100^{\circ} 04' 20.8486''$  BT yang terletak pada batas Nagari III Koto Aur Malintang Utara Kecamatan IV Koto Aur Malintang Kabupaten Padang Pariaman dengan Nagari Lubuk Basung Kecamatan Lubuk Basung Kabupaten Agam;
  9. PBU 37 selanjutnya ke arah Timur sampai pada PBU 37B dengan koordinat  $0^{\circ} 19' 15.6802''$  LS dan  $100^{\circ} 06' 08.7888''$  BT yang terletak pada batas Nagari III Koto Aur Malintang Utara Kecamatan IV Koto Aur Malintang Kabupaten Padang Pariaman dengan Nagari Lubuk Basung Kecamatan Lubuk Basung Kabupaten Agam;
  10. PBU 37B selanjutnya ke arah Selatan sampai pada PABU 38 dengan koordinat  $0^{\circ} 20' 11.5071''$  LS dan  $100^{\circ} 06' 10.0510''$  BT yang terletak di Nagari III Koto Aur Malintang Timur Kecamatan IV Koto Aur Malintang Kabupaten Padang Pariaman yang berbatasan dengan Nagari Tanjung Sani Kecamatan Tanjung Raya Kabupaten Agam;
  11. PABU 38 selanjutnya ke arah Timur menyusuri as (*Median Line*) Batang Sibarasap Kecil sampai pada PABU 39 dengan koordinat  $0^{\circ} 20' 15.4811''$  LS dan  $100^{\circ} 06' 42.7333''$  BT yang terletak di Nagari III Koto Aur Malintang Timur Kecamatan IV Koto Aur Malintang Kabupaten Padang Pariaman yang berbatasan dengan Nagari Tanjung Sani Kecamatan Tanjung Raya Kabupaten Agam;
  12. PABU 39 selanjutnya ke arah Timur menyusuri as (*Median Line*) Batang Sibarasap Kecil sampai pada PABU 40 dengan koordinat  $0^{\circ} 20' 17.3680''$  LS dan  $100^{\circ} 07' 19.7589''$  BT yang terletak di Nagari III Koto Aur Malintang Timur Kecamatan IV Koto Aur Malintang Kabupaten Padang Pariaman yang berbatasan dengan Nagari Tanjung Sani Kecamatan Tanjung Raya Kabupaten Agam;

13. PABU 40 selanjutnya ke arah Timur menyusuri as (*Median Line*) Batang Sibarasap Kecil sampai pada PABU 41 dengan koordinat  $0^{\circ} 20' 17.6498''$  LS dan  $100^{\circ} 07' 52.1710''$  BT yang terletak di Nagari Tanjung Sani Kecamatan Tanjung Raya Kabupaten Agam yang berbatasan dengan Nagari III Koto Aur Malintang Timur Kecamatan IV Koto Aur Malintang Kabupaten Padang Pariaman;
14. PABU 41 selanjutnya ke arah Tenggara sampai pada PABU 42 menyusuri as (*Median Line*) Batang Sibarasap Kecil dengan koordinat  $0^{\circ} 20' 40.6641''$  LS dan  $100^{\circ} 08' 16.3988''$  BT yang terletak di Nagari Tanjung Sani Kecamatan Tanjung Raya Kabupaten Agam yang berbatasan dengan Nagari III Koto Aur Malintang Timur Kecamatan IV Koto Aur Malintang Kabupaten Padang Pariaman;
15. PABU 42 selanjutnya ke arah Timur menyusuri as (*Median Line*) Batang Sibarasap Kecil sampai pada TK 1B dengan koordinat  $0^{\circ} 20' 49.3800''$  LS dan  $100^{\circ} 08' 43.8900''$  BT, selanjutnya ke arah Tenggara menyusuri igir (punggung bukit) sampai pada TK 2 dengan koordinat  $0^{\circ} 22' 03.2500''$  LS dan  $100^{\circ} 09' 27.1700''$  BT, selanjutnya ke arah Selatan menyusuri igir (punggung bukit) sampai pada TK 3 dengan koordinat  $0^{\circ} 23' 38.2300''$  LS dan  $100^{\circ} 09' 28.3800''$  BT, selanjutnya ke arah Tenggara menyusuri igir (punggung bukit) sampai pada TK 4 dengan koordinat  $0^{\circ} 24' 45.9700''$  LS dan  $100^{\circ} 10' 37.9400''$  BT, selanjutnya ke arah Timur menyusuri igir (punggung bukit) sampai pada TK 5 dengan koordinat  $0^{\circ} 25' 00.4600''$  LS dan  $100^{\circ} 12' 12.3400''$  BT, selanjutnya ke arah Tenggara menyusuri igir (punggung bukit) sampai pada TK 6 dengan koordinat  $0^{\circ} 25' 47.0760''$  LS dan  $100^{\circ} 12' 54.5500''$  BT, selanjutnya ke arah Tenggara sampai pada TK 7 dengan koordinat  $0^{\circ} 27' 01.2300''$  LS dan  $100^{\circ} 13' 27.5200''$  BT, selanjutnya ke arah Timur sampai pada PBU 43 dengan koordinat  $0^{\circ} 27' 06.1912''$  LS dan  $100^{\circ} 14' 06.7482''$  BT yang terletak pada batas Nagari Gunung

Padang Alai Kecamatan V Koto Timur Kabupaten Padang Pariaman dengan Nagari Malalak Barat Kecamatan Malalak Kabupaten Agam;

16. PBU 43 selanjutnya ke arah Tenggara sampai pada PABU 44 dengan koordinat  $0^{\circ} 27' 30.0018''$  LS dan  $100^{\circ} 14' 36.2849''$  BT yang terletak di Nagari Gunung Padang Alai Kecamatan V Koto Timur Kabupaten Padang Pariaman yang berbatasan dengan Nagari Malalak Selatan Kecamatan Malalak Kabupaten Agam;
17. PABU 44 selanjutnya ke arah Selatan menyusuri as (*Median Line*) Batang Mangau sampai pada PABU 45 dengan koordinat  $0^{\circ} 27' 41.4791''$  LS dan  $100^{\circ} 14' 41.5276''$  BT yang terletak di Nagari Gunung Padang Alai Kecamatan V Koto Timur Kabupaten Padang Pariaman yang berbatasan dengan Nagari Malalak Selatan Kecamatan Malalak Kabupaten Agam;
18. PABU 45 selanjutnya ke arah Selatan menyusuri as (*Median Line*) Batang Mangau sampai pada PABU 46 dengan koordinat  $0^{\circ} 27' 59.6169''$  LS dan  $100^{\circ} 14' 40.2662''$  BT yang terletak di Nagari Gunung Padang Alai Kecamatan V Koto Timur Kabupaten Padang Pariaman yang berbatasan dengan Nagari Malalak Selatan Kecamatan Malalak Kabupaten Agam;
19. PABU 46 selanjutnya ke arah Selatan menyusuri as (*Median Line*) Batang Mangau, kemudian ke arah Timur sampai pada PBU 47 dengan koordinat  $0^{\circ} 28' 27.5825''$  LS dan  $100^{\circ} 14' 55.1132''$  BT yang terletak pada batas Nagari Tandikek Utara Kecamatan Patamuan Kabupaten Padang Pariaman dengan Nagari Malalak Selatan Kecamatan Malalak Kabupaten Agam;
20. PBU 47 selanjutnya ke arah Timur sampai pada PBA 47A dengan koordinat  $0^{\circ} 28' 27.5732''$  LS dan  $100^{\circ} 15' 02.1758''$  BT yang terletak pada batas Nagari Tandikek Utara Kecamatan Patamuan Kabupaten Padang Pariaman dengan Nagari Malalak Selatan Kecamatan Malalak Kabupaten Agam;



21. PBA 47A selanjutnya ke arah Timur sampai pada PBU 48 dengan koordinat  $0^{\circ} 28' 29.7194''$  LS dan  $100^{\circ} 15' 25.8149''$  BT yang terletak pada batas Nagari Tandikek Utara Kecamatan Patamuan Kabupaten Padang Pariaman dengan Nagari Malalak Selatan Kecamatan Malalak Kabupaten Agam;
22. PBU 48 selanjutnya ke arah Timur sampai pada PBA 48A dengan koordinat  $0^{\circ} 28' 32.8957''$  LS dan  $100^{\circ} 15' 35.9969''$  BT yang terletak pada batas Nagari Tandikek Utara Kecamatan Patamuan Kabupaten Padang Pariaman dengan Nagari Malalak Selatan Kecamatan Malalak Kabupaten Agam;
23. PBA 48A selanjutnya ke arah Tenggara sampai pada PBA 48B dengan koordinat  $0^{\circ} 28' 38.1324''$  LS dan  $100^{\circ} 15' 41.8946''$  BT yang terletak pada batas Nagari Tandikek Utara Kecamatan Patamuan Kabupaten Padang Pariaman dengan Nagari Malalak Selatan Kecamatan Malalak Kabupaten Agam;
24. PBA 48B selanjutnya ke arah Tenggara sampai pada PBU 49 dengan koordinat  $0^{\circ} 28' 44.4485''$  LS dan  $100^{\circ} 15' 48.7914''$  BT yang terletak pada batas Nagari Tandikek Utara Kecamatan Patamuan Kabupaten Padang Pariaman dengan Nagari Malalak Selatan Kecamatan Malalak Kabupaten Agam;
25. PBU 49 selanjutnya ke arah Timur Laut sampai pada PBA 49A dengan koordinat  $0^{\circ} 28' 38.5833''$  LS dan  $100^{\circ} 15' 51.9411''$  BT yang terletak pada batas Nagari Tandikek Utara Kecamatan Patamuan Kabupaten Padang Pariaman dengan Nagari Malalak Selatan Kecamatan Malalak Kabupaten Agam;
26. PBA 49A selanjutnya ke arah Timur Laut menyusuri as (*Median Line*) Batang Mangganang sampai pada PABU 50 dengan koordinat  $0^{\circ} 28' 27.3034''$  LS dan  $100^{\circ} 16' 13.3070''$  BT yang terletak di Nagari Tandikek Utara Kecamatan Patamuan Kabupaten Padang Pariaman yang berbatasan dengan Nagari Malalak Selatan Kecamatan Malalak Kabupaten Agam;

27. PABU 50 selanjutnya ke arah Timur Laut menyusuri as (*Median Line*) Batang Mangganang sampai pada PABU 51 dengan koordinat  $0^{\circ} 28' 23.4140''$  LS dan  $100^{\circ} 16' 27.1701''$  BT yang terletak di Nagari Tandikek Utara Kecamatan Patamuan Kabupaten Padang Pariaman yang berbatasan dengan Nagari Malalak Selatan Kecamatan Malalak Kabupaten Agam;
28. PABU 51 selanjutnya ke arah Timur Laut menyusuri as (*Median Line*) Batang Mangganang sampai pada PABU 52 dengan koordinat  $0^{\circ} 28' 15.2431''$  LS dan  $100^{\circ} 16' 38.8518''$  BT yang terletak di Nagari Tandikek Utara Kecamatan Patamuan Kabupaten Padang Pariaman yang berbatasan dengan Nagari Malalak Selatan Kecamatan Malalak Kabupaten Agam;
29. PABU 52 selanjutnya ke arah Timur menyusuri as (*Median Line*) Batang Mangganang sampai pada PABA 53A dengan koordinat  $0^{\circ} 28' 15.3058''$  LS dan  $100^{\circ} 16' 42.6773''$  BT yang terletak di Nagari Tandikek Utara Kecamatan Patamuan Kabupaten Padang Pariaman yang berbatasan dengan Nagari Malalak Selatan Kecamatan Malalak Kabupaten Agam;
30. PABA 53A selanjutnya ke arah Timur menyusuri as (*Median Line*) Batang Mangganang sampai pada PABU 53 dengan koordinat  $0^{\circ} 28' 16.2621''$  LS dan  $100^{\circ} 16' 49.1412''$  BT yang terletak di Nagari Tandikek Utara Kecamatan Patamuan Kabupaten Padang Pariaman yang berbatasan dengan Nagari Malalak Selatan Kecamatan Malalak Kabupaten Agam; dan
31. PABU 53 selanjutnya ke arah Timur Laut menyusuri as (*Median Line*) Batang Mangganang sampai pada TK 8 dengan koordinat  $0^{\circ} 27' 09.2200''$  LS dan  $100^{\circ} 17' 41.8500''$  BT, selanjutnya ke arah Timur Laut menyusuri as (*Median Line*) Batang Mangganang sampai pada TK 9 dengan koordinat  $0^{\circ} 26' 31.3400''$  LS dan  $100^{\circ} 18' 14.0400''$  BT, selanjutnya ke arah Timur Laut sampai pada TK 10 (Titik Simpul) dengan koordinat  $0^{\circ} 25' 59.8900''$  LS dan  $100^{\circ} 18' 57.5200''$  BT yang terletak di

lereng Gunung Tandikek yang terletak pada pertigaan batas antara Nagari Tandikek Utara Kecamatan Patamuan Kabupaten Padang Pariaman dengan Nagari Malalak Selatan Kecamatan Malalak Kabupaten Agam dan Nagari Singgalang Kecamatan X Koto Kabupaten Tanah Datar.

#### Pasal 3

Posisi PBU/PABU/PBA/PABA dan TK sebagaimana dimaksud dalam Pasal 2 bersifat tetap dan tidak berubah akibat perubahan nama desa/kelurahan, dan/atau nama kecamatan.

#### Pasal 4

Batas daerah dan koordinat batas sebagaimana dimaksud dalam Pasal 2 tercantum di peta dalam Lampiran yang merupakan bagian tidak terpisahkan dari Peraturan Menteri ini.

#### Pasal 5

Peraturan Menteri ini mulai berlaku pada tanggal diundangkan.

Agar setiap orang mengetahuinya, memerintahkan pengundangan Peraturan Menteri ini dengan penempatannya dalam Berita Negara Republik Indonesia.

Ditetapkan di Jakarta  
pada tanggal 4 April 2017

MENTERI DALAM NEGERI  
REPUBLIK INDONESIA,  
ttd  
TJAHJO KUMOLO

Diundangkan di Jakarta  
pada tanggal 17 April 2017.

DIREKTUR JENDERAL  
PERATURAN PERUNDANG-UNDANGAN  
KEMENTERIAN HUKUM DAN HAK ASASI MANUSIA  
REPUBLIK INDONESIA,  
ttd  
WIDODO EKATJAHJANA

BERITA NEGARA REPUBLIK INDONESIA TAHUN 2017 NOMOR 584.

Salinan sesuai dengan aslinya  
KEPALA BIRO HUKUM,

ttd

W. SIGIT PUDJIANTO  
NIP. 19590203 198903 1 001.

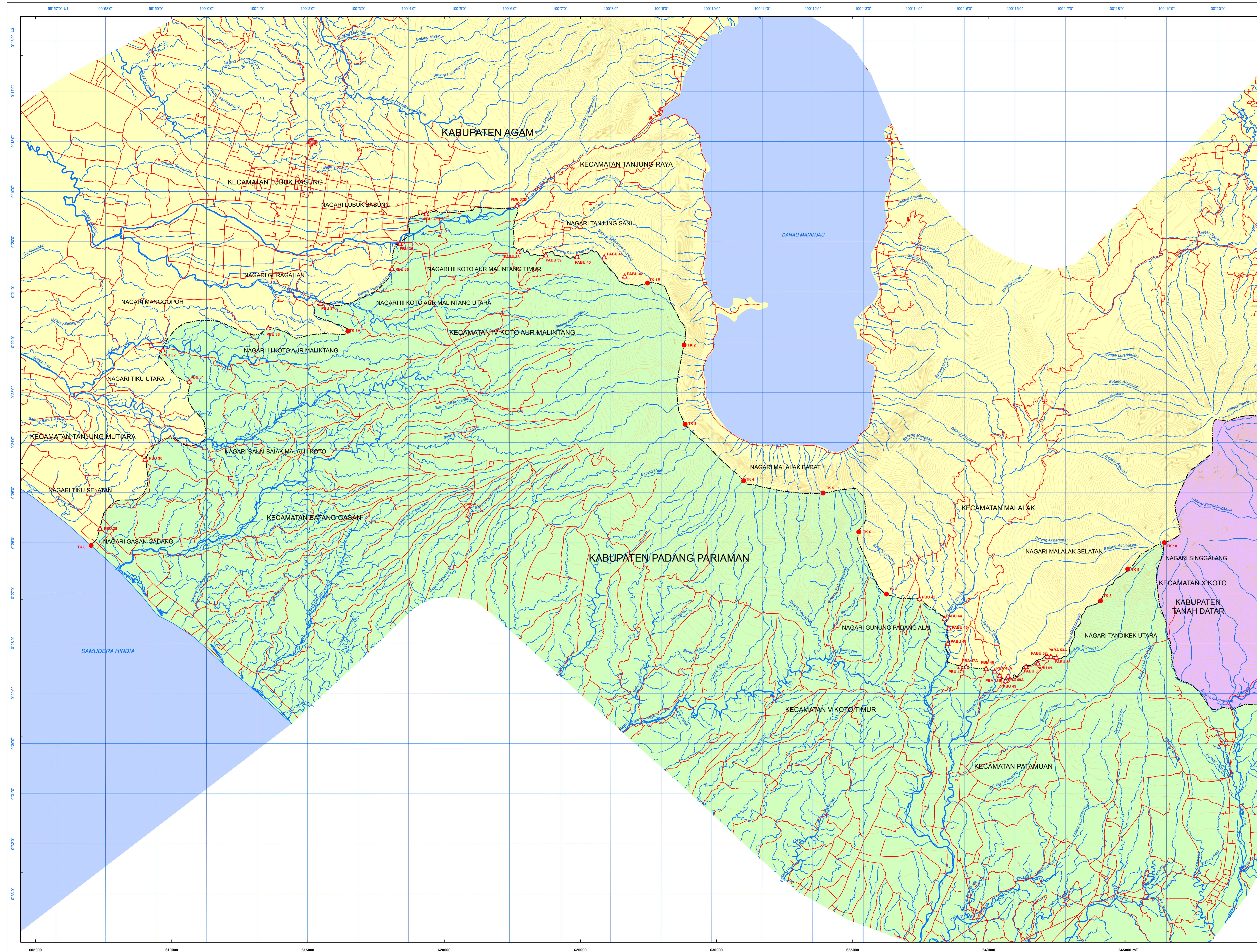

LAMPIRAN  
PERATURAN MENTERI DALAM NEGERI REPUBLIK INDONESIA  
NOMOR 22 TAHUN 2017  
TENTANG : BATAS DAERAH KABUPATEN AGAM DENGAN KABUPATEN PADANG PARIAMAN  
PROVINSI SUMATERA BARAT



**PROYEKSI**  
Sistem Grid : Grid Geografis dan Grid Universal Transverse Mercator  
Datum Horizontal : Datum - WGS - 1984  
Zona : 47 M  
Satuan Tinggi : Meter  
Selang Kontur : 25 meter

**KETERANGAN RIWAYAT**  
1. Peta Rupa Bumi Indonesia, Skala 1:50.000  
2. Laporan Pengesahan Batas Daerah Antar Provinsi, Kabupaten/Kota dengan lokasi Kab. Agam dengan Kab. Padang Pariaman Tahun Anggaran 2013  
3. Survei Lapangan/Pengesahan Pilar Batas Daerah Dilaksanakan Tahun 2014

**LEGENDA**

**DAFTAR KOORDINAT**

NO	NAMA	KOORDINAT GEOGRAFI		KOORDINAT UTM	
		LANTANG	Bujur	X	Y
1	TK 0	0° 26' 03.4200" L.S	099° 57' 42.9180" BT	607000.000	9951992.000
2	PBU 29	0° 25' 42.4750" L.S	099° 57' 53.4250" BT	607366.828	9955354.987
3	PBU 30	0° 24' 19.8028" L.S	099° 58' 47.3445" BT	609031.840	9955173.377
4	PBU 31	0° 22' 46.8321" L.S	099° 59' 39.6555" BT	610649.293	9958028.071
5	PBU 32	0° 22' 08.7692" L.S	099° 59' 07.9866" BT	609669.868	9959196.995
6	PBU 33	0° 21' 42.4560" L.S	100° 01' 13.2120" BT	611541.743	9960884.576
7	TK 1A	0° 21' 46.9200" L.S	100° 02' 47.9300" BT	616469.892	9958867.162
8	PBU 34	0° 21' 13.1523" L.S	100° 02' 15.4479" BT	615465.785	9960904.216
9	PBU 35	0° 20' 31.5436" L.S	100° 03' 40.2066" BT	618086.188	9963181.641
10	PBU 36	0° 20' 01.5116" L.S	100° 03' 49.8986" BT	618376.363	9963183.838
11	PBU 37	0° 19' 25.9708" L.S	100° 04' 20.8488" BT	619342.840	9964195.125
12	PBU 37B	0° 19' 15.6802" L.S	100° 06' 08.7888" BT	622679.827	9964510.776
13	PBU 38	0° 20' 11.4071" L.S	100° 06' 10.0519" BT	622778.658	9962796.410
14	PABU 39	0° 20' 15.4811" L.S	100° 06' 42.7333" BT	623729.017	9962674.239
15	PABU 40	0° 20' 17.3688" L.S	100° 07' 19.7589" BT	624873.642	9962616.183
16	PABU 41	0° 20' 17.6498" L.S	100° 07' 52.1710" BT	625875.686	9962607.416
17	PABU 42	0° 20' 40.6417" L.S	100° 08' 16.3989" BT	626624.608	9961909.582
18	TK 1B	0° 20' 49.3800" L.S	100° 08' 43.9000" BT	627474.715	9961632.667
19	TK 2	0° 22' 03.2500" L.S	100° 09' 27.1700" BT	628812.336	9959364.097
20	TK 3	0° 22' 38.2300" L.S	100° 09' 28.3800" BT	628849.119	9958447.436
21	TK 4	0° 24' 45.9700" L.S	100° 09' 37.8000" BT	630996.317	995366.960
22	TK 5	0° 25' 00.4600" L.S	100° 12' 12.4000" BT	633917.885	9953921.556
23	TK 6	0° 25' 47.0760" L.S	100° 12' 54.5000" BT	635222.528	9952489.696
24	TK 7	0° 27' 01.2300" L.S	100° 13' 27.5300" BT	636281.475	9950212.139
25	PBU 43	0° 27' 06.1912" L.S	100° 14' 06.7482" BT	637454.178	9950859.702
26	PABU 44	0° 27' 30.0018" L.S	100° 14' 36.2849" BT	638367.210	9949328.321
27	PABU 45	0° 27' 41.4791" L.S	100° 14' 41.5276" BT	638529.235	9948975.821
28	PABU 46	0° 27' 59.6169" L.S	100° 14' 40.2625" BT	638496.136	9948418.817
29	PBU 47	0° 28' 27.5825" L.S	100° 14' 55.1132" BT	639498.996	9947559.908
30	PBA 47A	0° 28' 27.5732" L.S	100° 15' 02.1758" BT	639167.341	9947560.754
31	PBU 48	0° 28' 29.7194" L.S	100° 15' 25.8149" BT	639898.158	9947041.111
32	PBA 48A	0° 28' 32.9857" L.S	100° 15' 35.9669" BT	640121.932	9947396.565
33	PBA 48B	0° 28' 38.1324" L.S	100° 15' 41.8946" BT	640395.237	9947235.651
34	PBU 49	0° 28' 44.4485" L.S	100° 15' 48.7914" BT	640608.421	9947041.643
35	PBA 49A	0° 28' 38.5433" L.S	100° 15' 51.9411" BT	640705.831	9947221.750
36	PABU 50	0° 28' 27.3034" L.S	100° 16' 13.3079" BT	641366.448	9947568.039
37	PABU 51	0° 28' 23.4140" L.S	100° 16' 27.1701" BT	641795.070	9947687.402
38	PABU 52	0° 28' 15.2431" L.S	100° 16' 38.8514" BT	642156.269	9947938.271
39	PABA 53A	0° 28' 15.3058" L.S	100° 16' 42.0773" BT	642274.542	9947936.324
40	PABU 53	0° 28' 16.2621" L.S	100° 16' 49.1412" BT	642474.373	9947906.916
41	TK 8	0° 27' 09.2200" L.S	100° 17' 41.8500" BT	644104.253	9949985.473
42	TK 9	0° 26' 31.3400" L.S	100° 18' 14.0400" BT	643099.922	9951128.333
43	TK 10	0° 25' 59.8900" L.S	100° 18' 57.5300" BT	644444.342	9952084.159

MENTERI DALAM NEGERI  
REPUBLIK INDONESIA,  
  
td  
  
TJAHJO KUMOLO

Salinan sesuai dengan aslinya  
KEPALA BIRO HUKUM

**W. SIGIT PUDJANTO**  
Pembina Utama Muda (IV/d)  
NIP. 19590203 198903 1 001